



0	10-12-19	VAM	AGS	TAS	IDE	DOCUMENTO AMBIENTAL
EDICIÓN	FECHA	Dibujado	Proyectado	Comprobado	Validado	EDITADO PARA
		PROYECTO DE REFORMA DE LÍNEA AÉREA DE MEDIA TENSIÓN 13.2/20 Kv "BERGÜENDA" (S.T.R "ENTRAMBASAGUAS") EN SU DERIVACIÓN A QUEJO. - VALDEGOVÍA - (ÁLAVA)				 GrupoHemag INGENIERIA - SERVICIOS - SALUD
		ESCALA: 1:30.000	- SITUACIÓN -			
PLANO Nº: 1						

DIN-A4

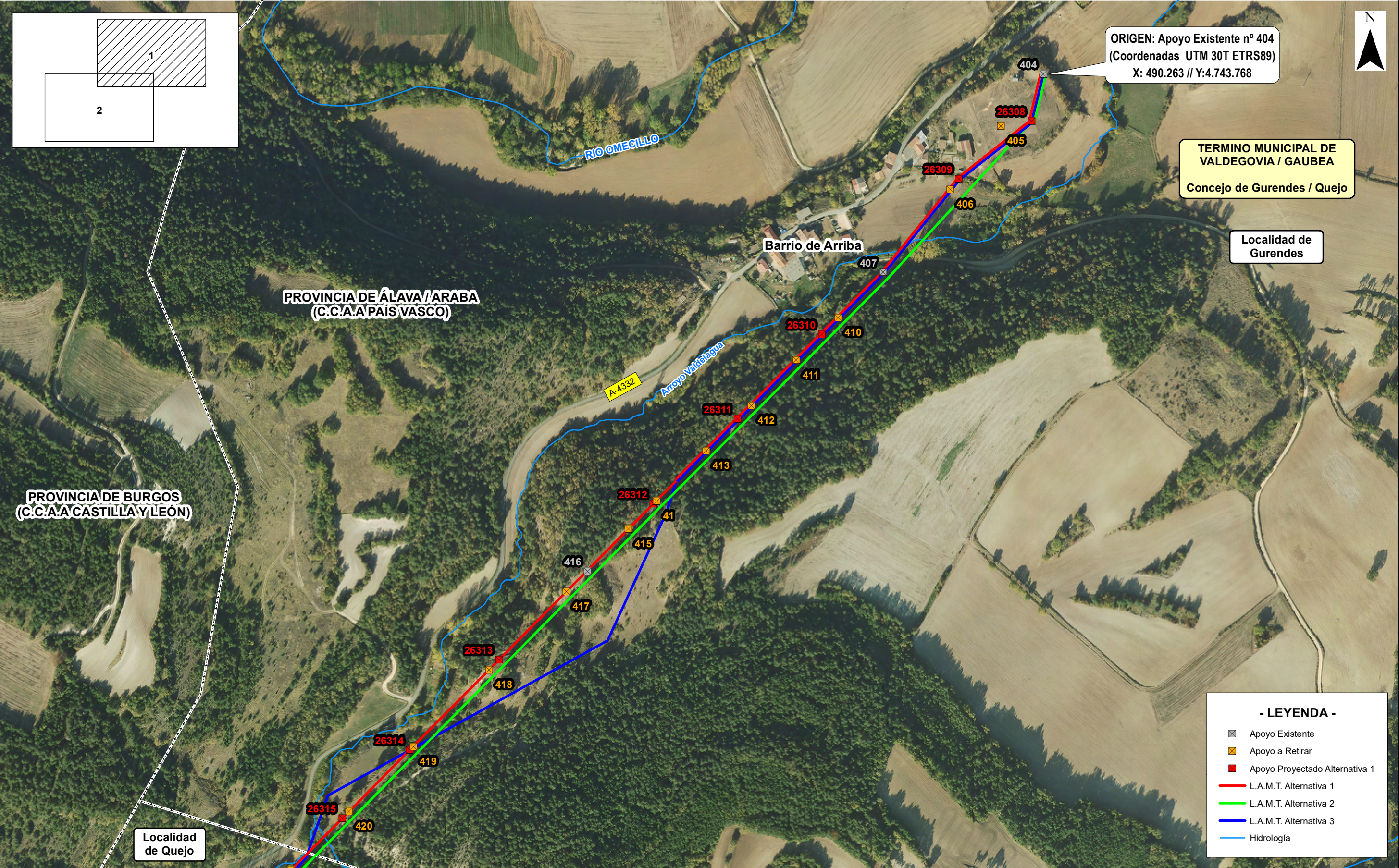

ORIGINAL DIN-A3

0	09/12/2019	VAM	AGS	PCA	IDE		DOCUMENTO AMBIENTAL
Edición	Fecha	Dibujado	Proyectado	Comprobado	Validado		EDITADO PARA

Nº EXPTE.:

ESCALA: 1:4.000

PLANO Nº: 2

Hoja 1 de 2

PROYECTO DE REFORMA DE LÍNEA AÉREA DE MEDIA TENSIÓN 13.2-20 Kv "BERGÜENDA" (S.T.R "ENTRAMBASAGUAS") EN SU DERIVACIÓN A QUEJO.

- VALDEGOVÍA - (ÁLAVA)

- EMPLAZAMIENTO -

Nº REF. HG:

18/055.00426

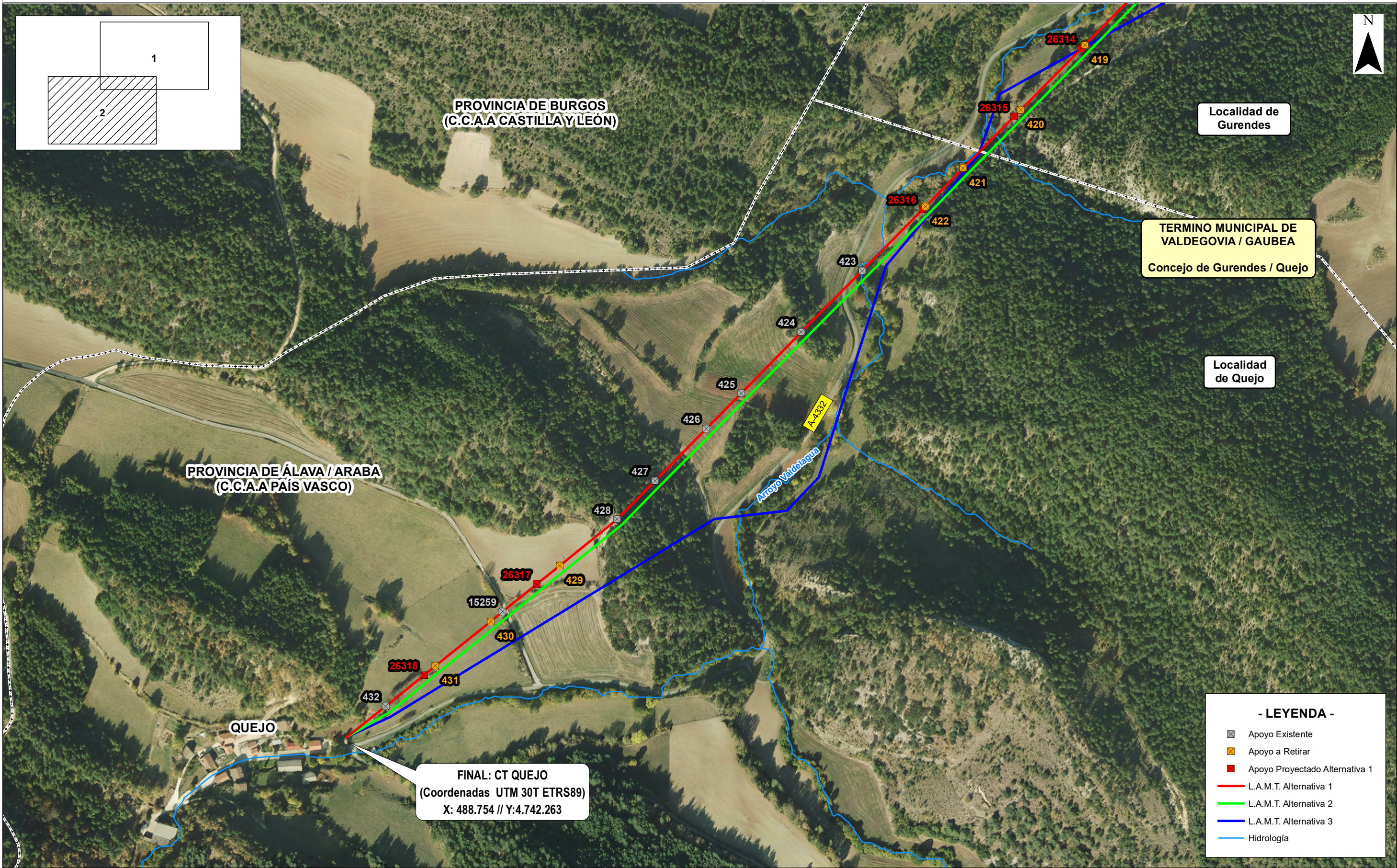

ORIGINAL DIN-A3

0	09/12/2019	VAM	AGS	PCA	IDE	DOCUMENTO AMBIENTAL
Edición	Fecha	Dibujado	Proyectado	Comprobado	Validado	EDITADO PARA



Nº EXPTE.:
ESCALA: 1:4.000
PLANO Nº: 2
Hoja 2 de 2

PROYECTO DE REFORMA DE LÍNEA AÉREA DE MEDIA TENSIÓN 13.2-20 Kv "BERGÜENDA" (S.T.R "ENTRAMBASAGUAS") EN SU DERIVACIÓN A QUEJO.

- VALDEGOVÍA - (ÁLAVA)

- EMPLAZAMIENTO -



Nº REF. HG: 18/055.00426



ORIGINAL DIN-A3

0	09/12/2019	VAM	AGS	PCA	IDE		
Edición	Fecha	Dibujado	Proyectado	Comprobado	Validado		

DOCUMENTO AMBIENTAL

EDITADO PARA



Nº EXPTE.:

ESCALA:
1:4.000

PLANO Nº: 3
Hoja 1 de 2

PROYECTO DE REFORMA DE LÍNEA AÉREA DE
MEDIA TENSIÓN 13.2-20 Kv "BERGÜENDA" (S.T.R
"ENTRAMBASAGUAS") EN SU DERIVACIÓN A QUEJO.

- VALDEGOVÍA -
(ÁLAVA)

- VEGETACIÓN -



Nº REF. HG: 18/055.00426

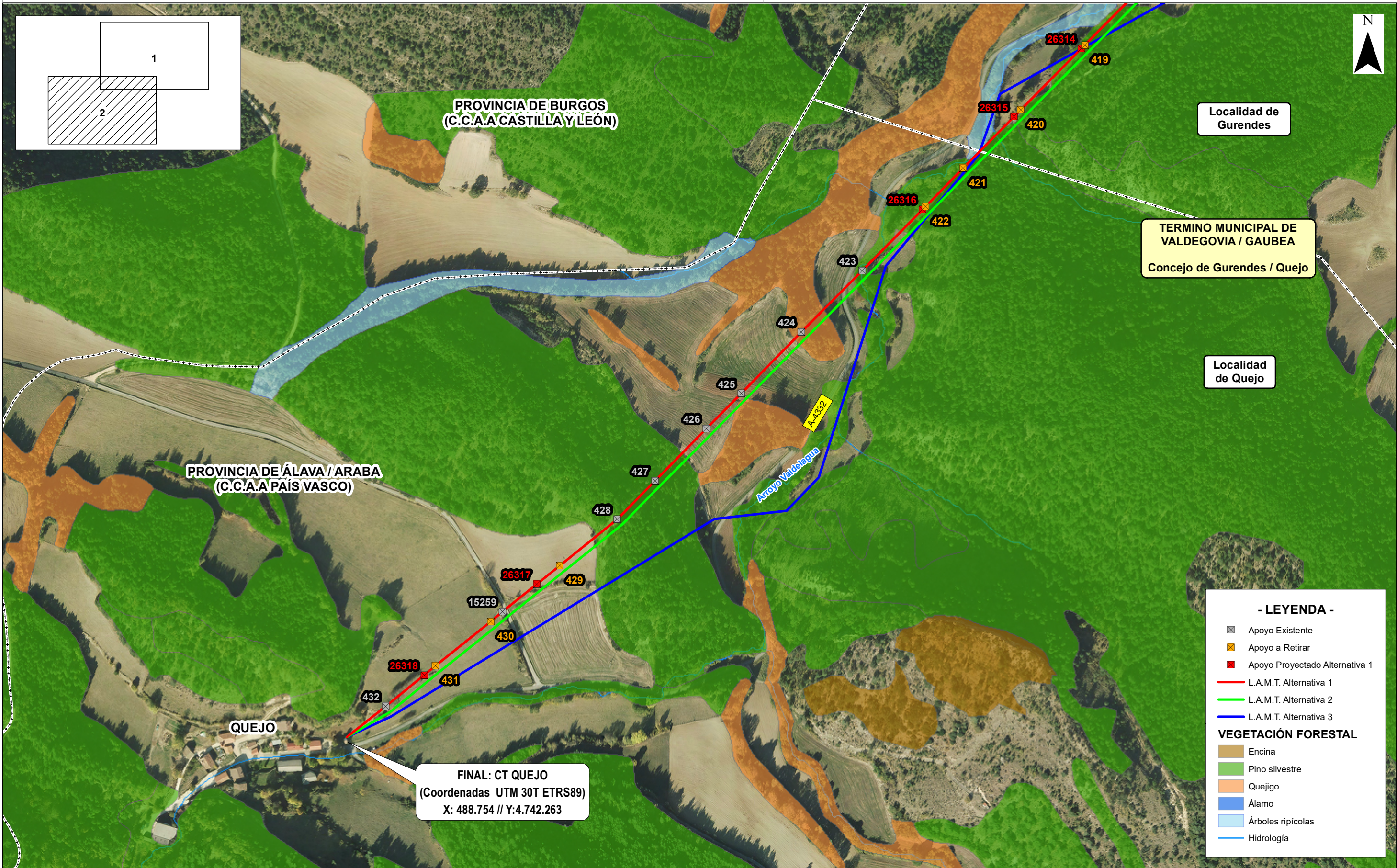

ORIGINAL DIN-A3

0	09/12/2019	VAM	AGS	PCA	IDE	DOCUMENTO AMBIENTAL	
Edición	Fecha	Dibujado	Proyectado	Comprobado	Validado	EDITADO PARA	

Nº EXPTE.:

ESCALA: 1:4.000

PLANO Nº: 3

Hoja 2 de 2

PROYECTO DE REFORMA DE LÍNEA AÉREA DE MEDIA TENSIÓN 13.2-20 Kv "BERGÜENDA" (S.T.R "ENTRAMBASAGUAS") EN SU DERIVACIÓN A QUEJO.

- VALDEGOVÍA - (ÁLAVA)

- VEGETACIÓN -

Nº REF. HG:

18/055.00426

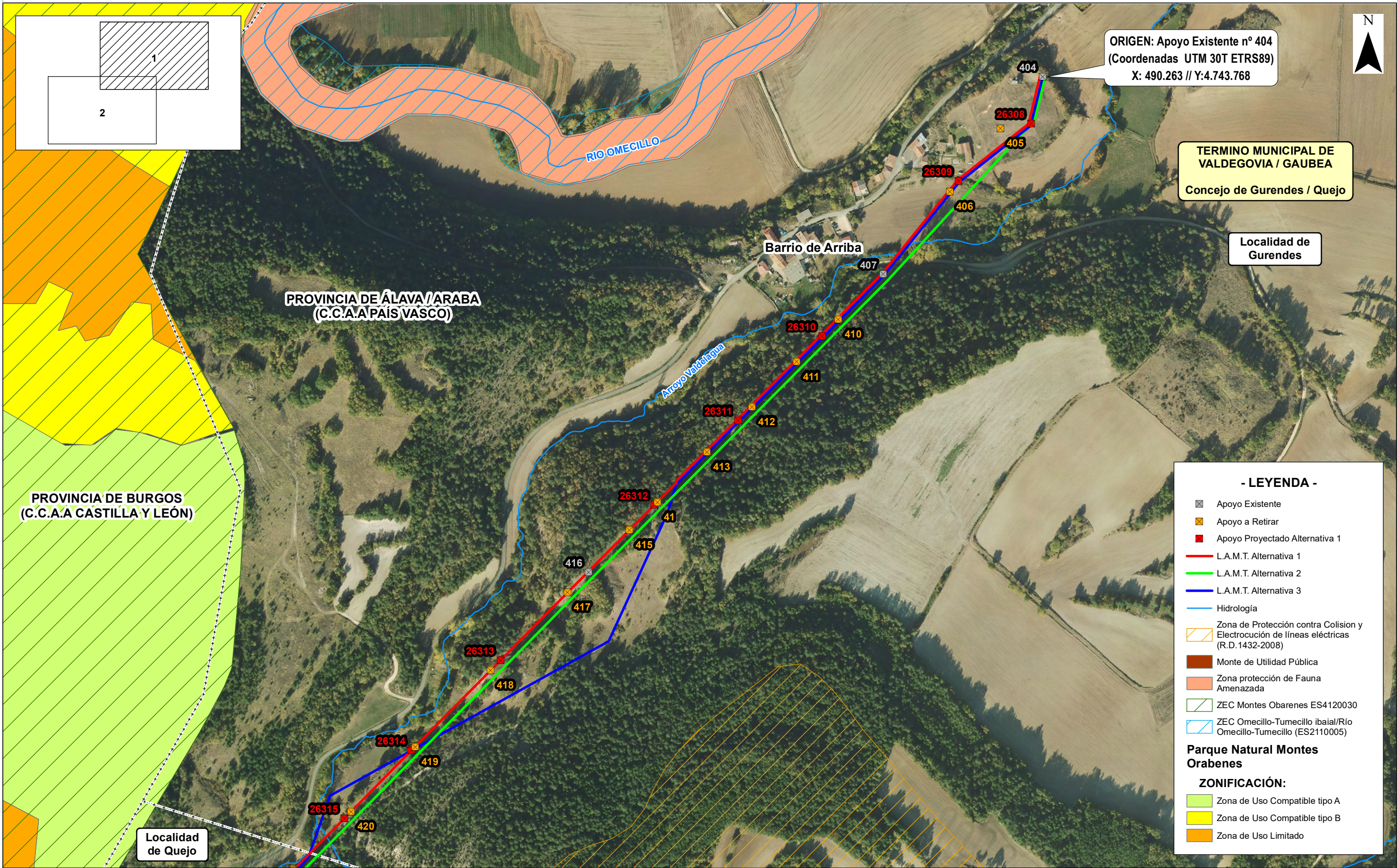

ORIGINAL DIN-A3							
	0	09/12/2019	VAM	AGS	PCA	IDE	
	Edición	Fecha	Dibujado	Proyectado	Comprobado	Validado	

DOCUMENTO AMBIENTAL

EDITADO PARA



Nº EXPTE.:

ESCALA:
1:4.000

PLANO Nº: 4
Hoja 1 de 2

PROYECTO DE REFORMA DE LÍNEA AÉREA DE
MEDIA TENSIÓN 13.2-20 Kv "BERGÜENDA" (S.T.R
"ENTRAMBASAGUAS") EN SU DERIVACIÓN A QUEJO.

- VALDEGOVÍA -
(ÁLAVA)

- FIGURAS DE PROTECCIÓN -



Nº REF. HG: 18/055.00426

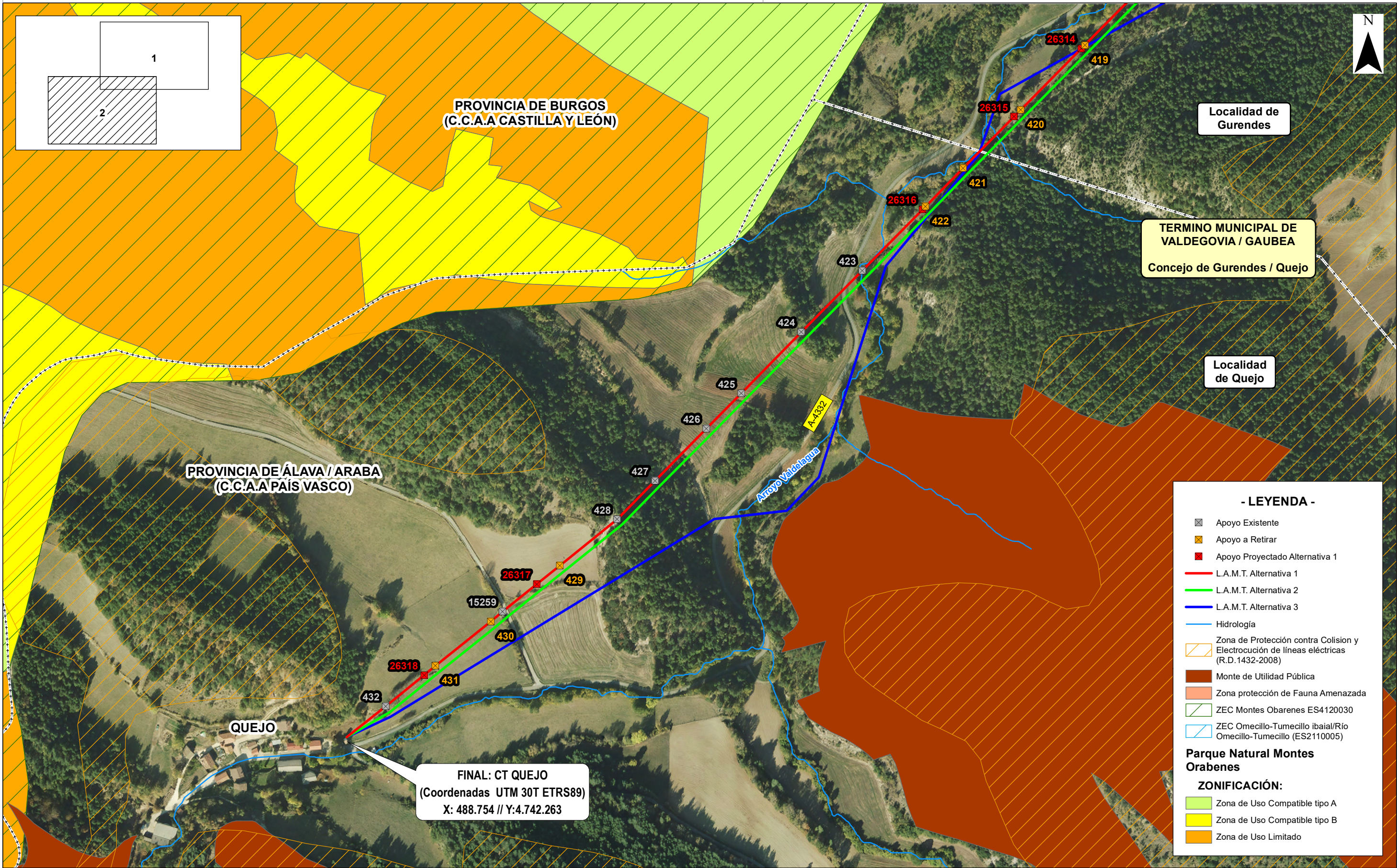

ORIGINAL DIN-A3

0	09/12/2019	VAM	AGS	PCA	IDE	DOCUMENTO AMBIENTAL	
Edición	Fecha	Dibujado	Proyectado	Comprobado	Validado	EDITADO PARA	



Nº EXPTE.:
ESCALA: 1:4.000
PLANO Nº: 4
Hoja 2 de 2

PROYECTO DE REFORMA DE LÍNEA AÉREA DE MEDIA TENSIÓN 13.2-20 Kv "BERGÜENDA" (S.T.R "ENTRAMBASAGUAS") EN SU DERIVACIÓN A QUEJO.

- VALDEGOVÍA -
(ÁLAVA)

- FIGURAS DE PROTECCIÓN -



Nº REF. HG: 18/055.00426

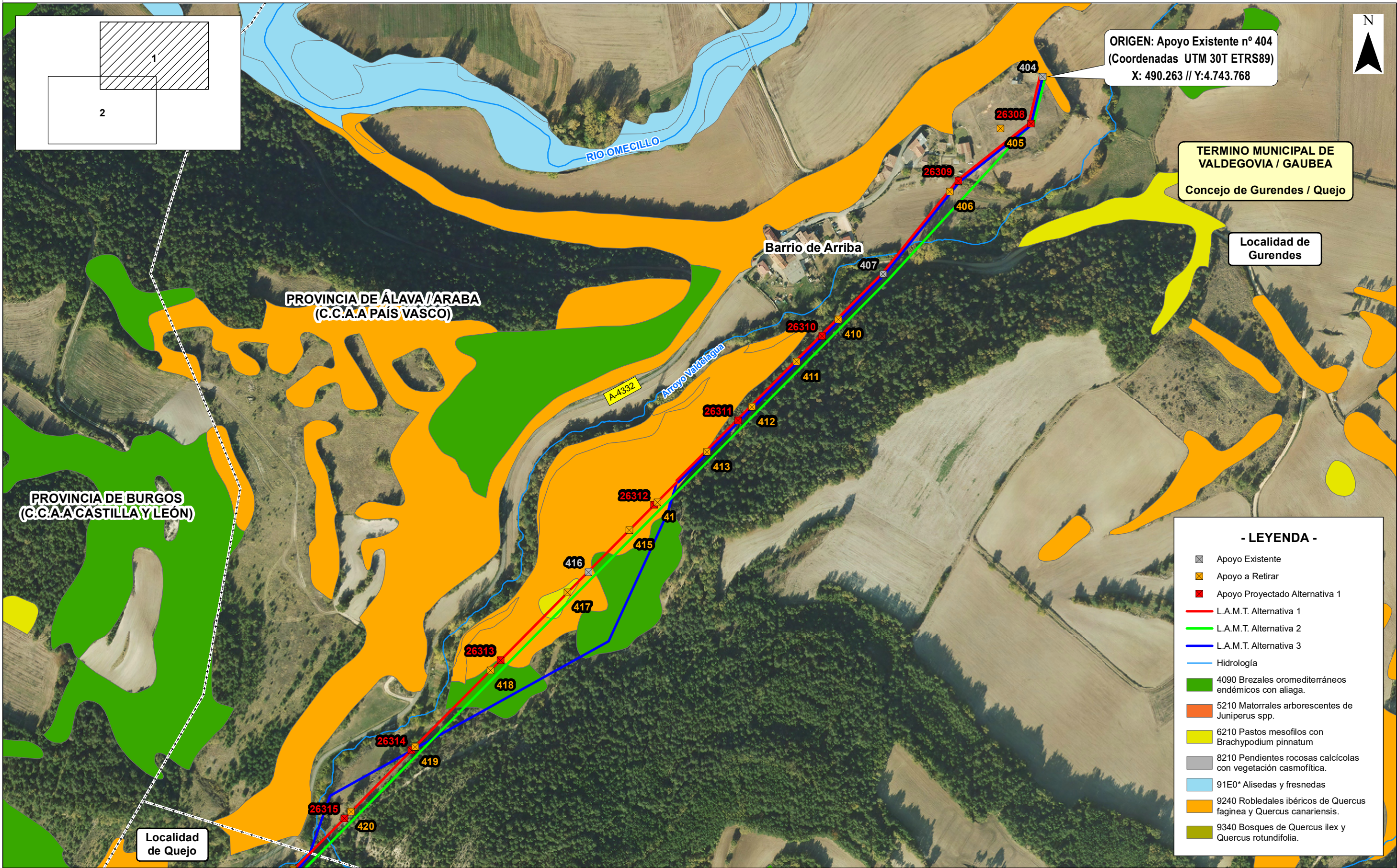

ORIGINAL DIN-A3							
	0	09/12/2019	VAM	AGS	PCA	IDE	DOCUMENTO AMBIENTAL
	Edición	Fecha	Dibujado	Proyectado	Comprobado	Validado	EDITADO PARA

Nº EXPTE.:

ESCALA: 1:4.000

PLANO Nº: 5

Hoja 1 de 2

PROYECTO DE REFORMA DE LÍNEA AÉREA DE MEDIA TENSIÓN 13.2-20 Kv "BERGÜENDA" (S.T.R "ENTRAMBASAGUAS") EN SU DERIVACIÓN A QUEJO.

- VALDEGOVÍA - (ÁLAVA)

- HÁBITATS DE INTERES COMUNITARIO -

Nº REF. HG:

18/055.00426

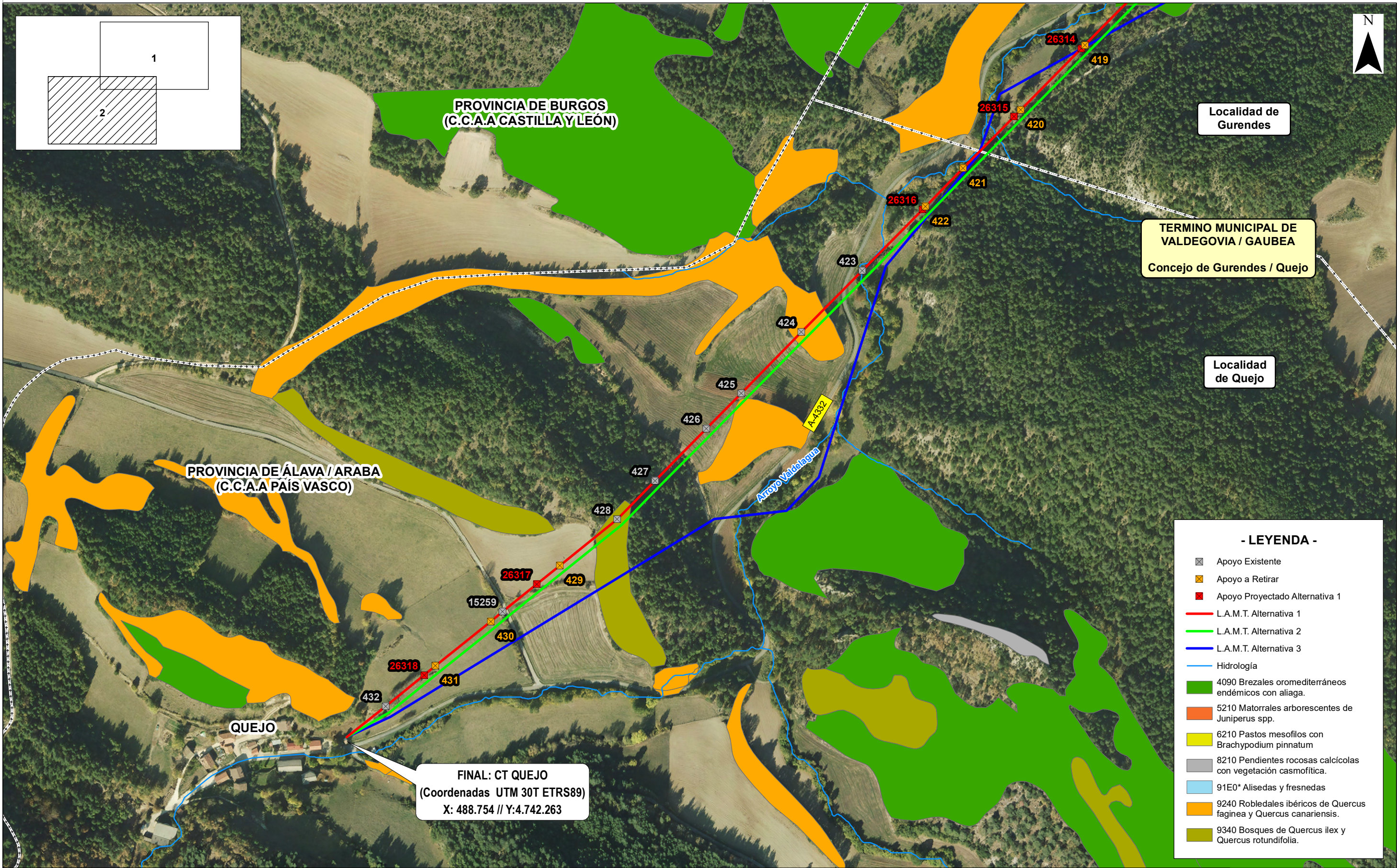

ORIGINAL DIN-A3

0	09/12/2019	VAM	AGS	PCA	IDE		
Edición	Fecha	Dibujado	Proyectado	Comprobado	Validado		

DOCUMENTO AMBIENTAL

EDITADO PARA



Nº EXPTE.:

ESCALA:
1:4.000

PLANO Nº: 5
Hoja 2 de 2

PROYECTO DE REFORMA DE LÍNEA AÉREA DE
MEDIA TENSIÓN 13.2-20 Kv "BERGÜENDA" (S.T.R
"ENTRAMBASAGUAS") EN SU DERIVACIÓN A QUEJO.

- VALDEGOVÍA -
(ÁLAVA)

- HÁBITATS DE INTERES COMUNITARIO -



Nº REF. HG: 18/055.00426

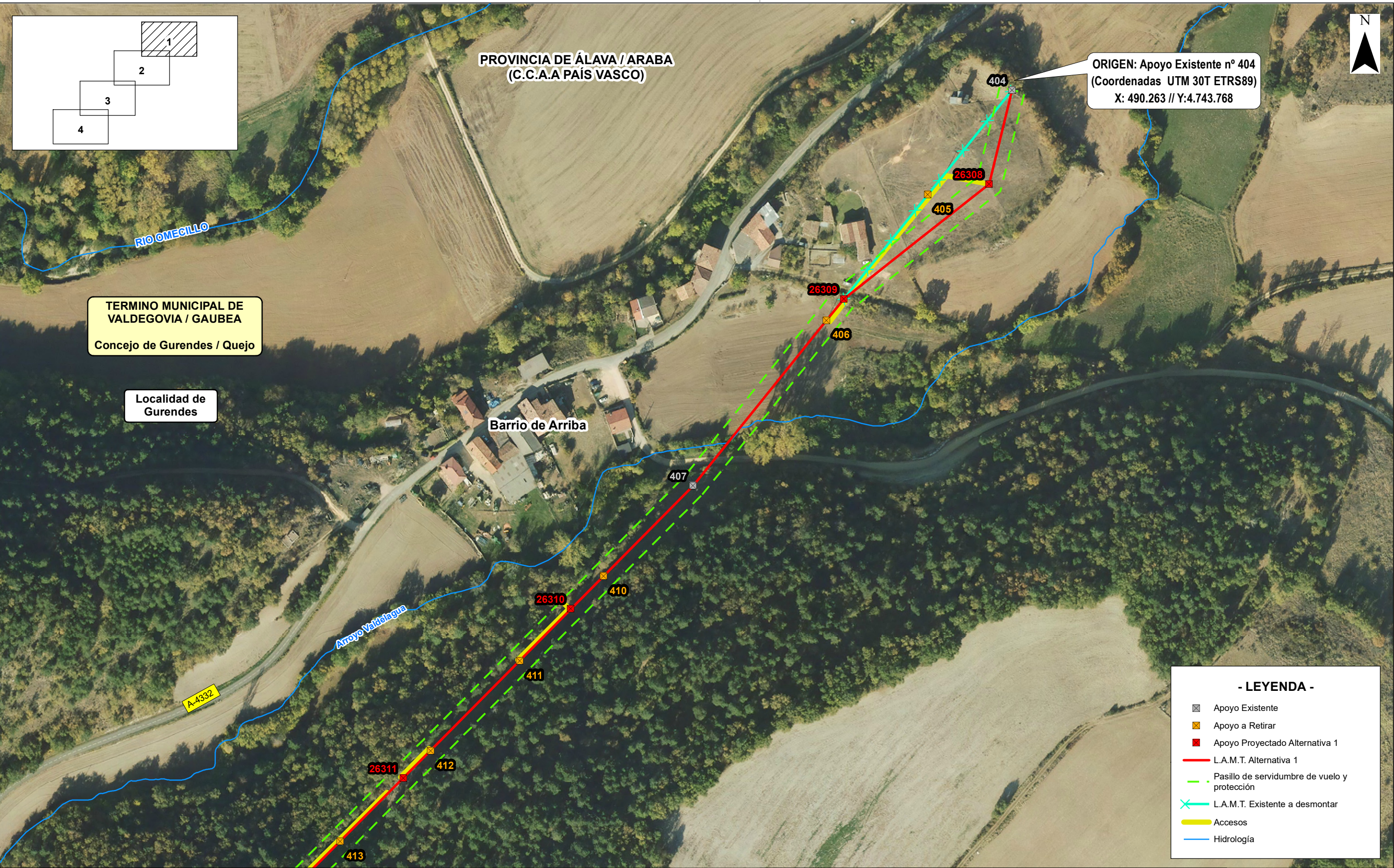

ORIGINAL DIN-A3

0	09/12/2019	VAM	AGS	PCA	IDE	DOCUMENTO AMBIENTAL	
Edición	Fecha	Dibujado	Proyectado	Comprobado	Validado	EDITADO PARA	



Nº EXPTE.:
ESCALA: 1:2.000
PLANO Nº: 6
Hoja 1 de 4

PROYECTO DE REFORMA DE LÍNEA AÉREA DE MEDIA TENSIÓN 13.2-20 Kv "BERGÜENDA" (S.T.R "ENTRAMBASAGUAS") EN SU DERIVACIÓN A QUEJO.

- VALDEGOVÍA -
(ÁLAVA)

- ACCESOS Y SERVIDUMBRE -



Nº REF. HG: 18/055.00426

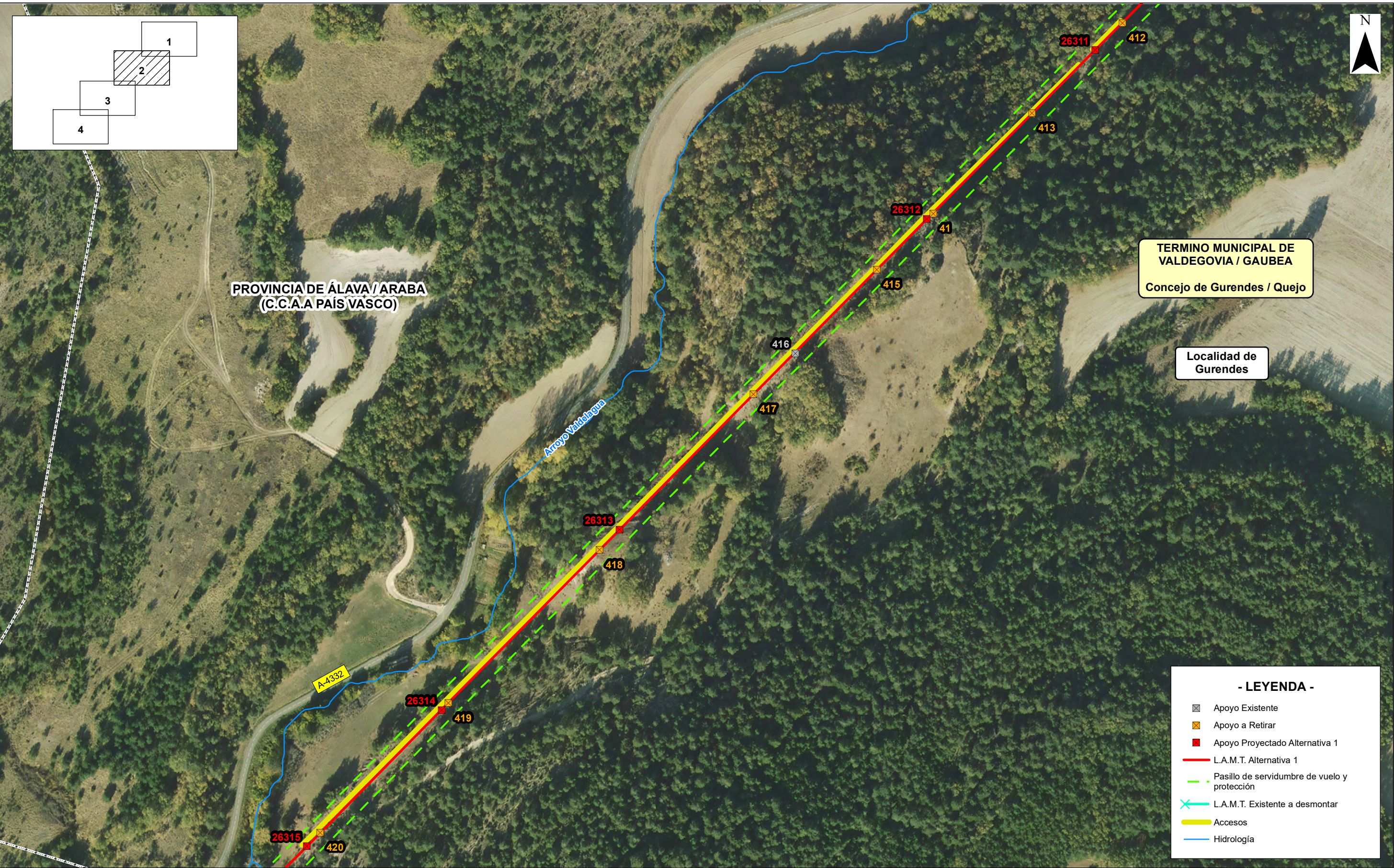

ORIGINAL DIN-A3

0	09/12/2019	VAM	AGS	PCA	IDE	DOCUMENTO AMBIENTAL	
Edición	Fecha	Dibujado	Proyectado	Comprobado	Validado	EDITADO PARA	



Nº EXPTE.:
ESCALA: 1:2.000
PLANO Nº: 6
Hoja 2 de 4

PROYECTO DE REFORMA DE LÍNEA AÉREA DE MEDIA TENSIÓN 13.2-20 Kv "BERGÜENDA" (S.T.R "ENTRAMBASAGUAS") EN SU DERIVACIÓN A QUEJO.

- VALDEGOVÍA -
(ÁLAVA)

- ACCESOS Y SERVIDUMBRE -



Nº REF. HG: 18/055.00426

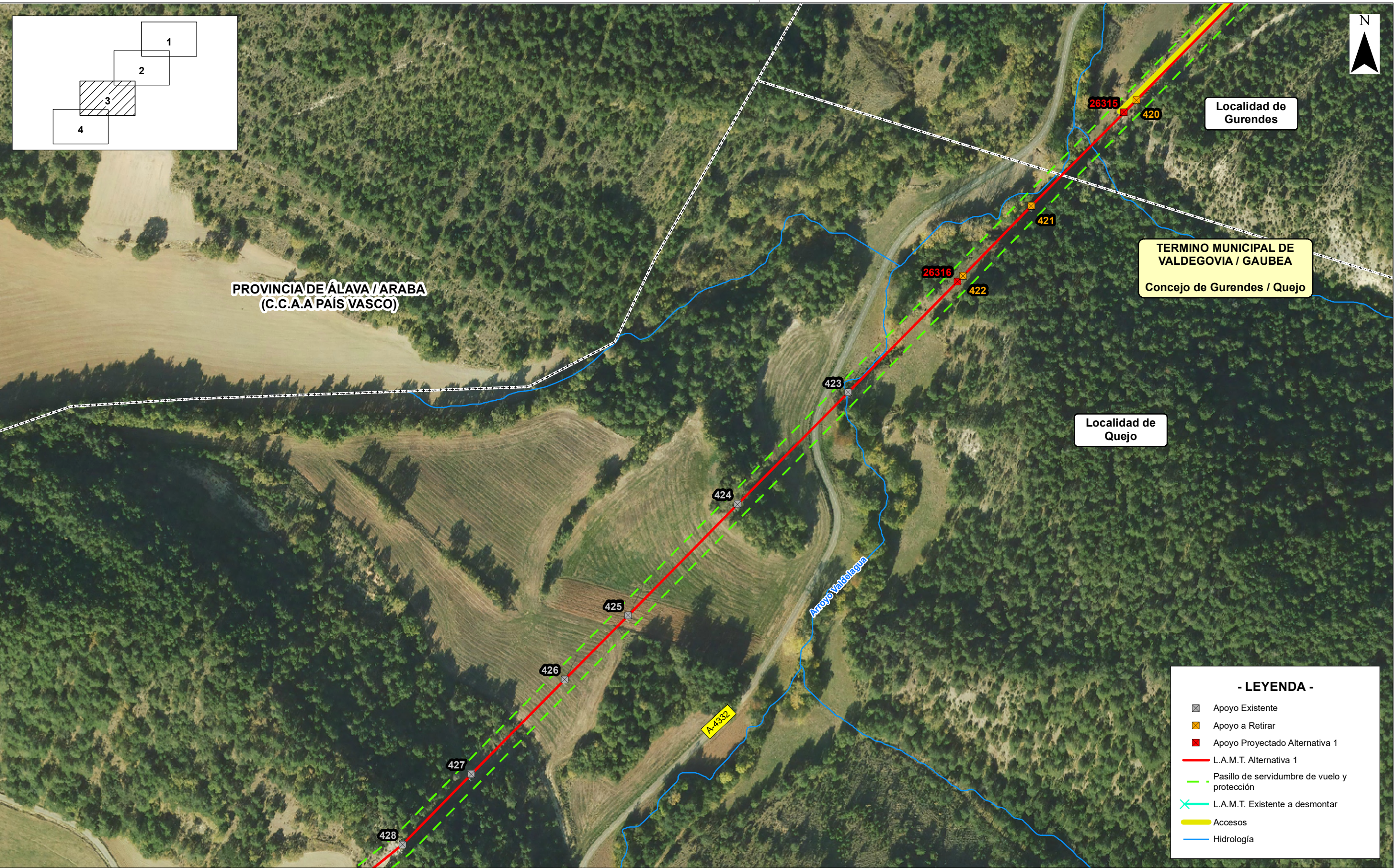
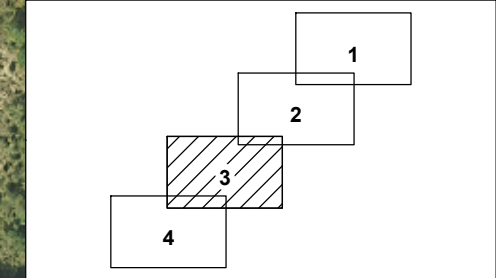

- LEYENDA -

Apoyo Existente

Apoyo a Retirar

Apoyo Proyectado Alternativa 1

L.A.M.T. Alternativa 1

Pasillo de servidumbre de vuelo y protección

L.A.M.T. Existente a desmontar

Accesos

Hidrología

ORIGINAL DIN-A3

0	09/12/2019	VAM	AGS	PCA	IDE	DOCUMENTO AMBIENTAL	
Edición	Fecha	Dibujado	Proyectado	Comprobado	Validado	EDITADO PARA	

PROYECTO DE REFORMA DE LÍNEA AÉREA DE MEDIA TENSIÓN 13.2-20 Kv "BERGÜENDA" (S.T.R "ENTRAMBASAGUAS") EN SU DERIVACIÓN A QUEJO.

- VALDEGOVÍA -
(ÁLAVA)

- ACCESOS Y SERVIDUMBRE -

Nº REF. HG: 18/055.00426

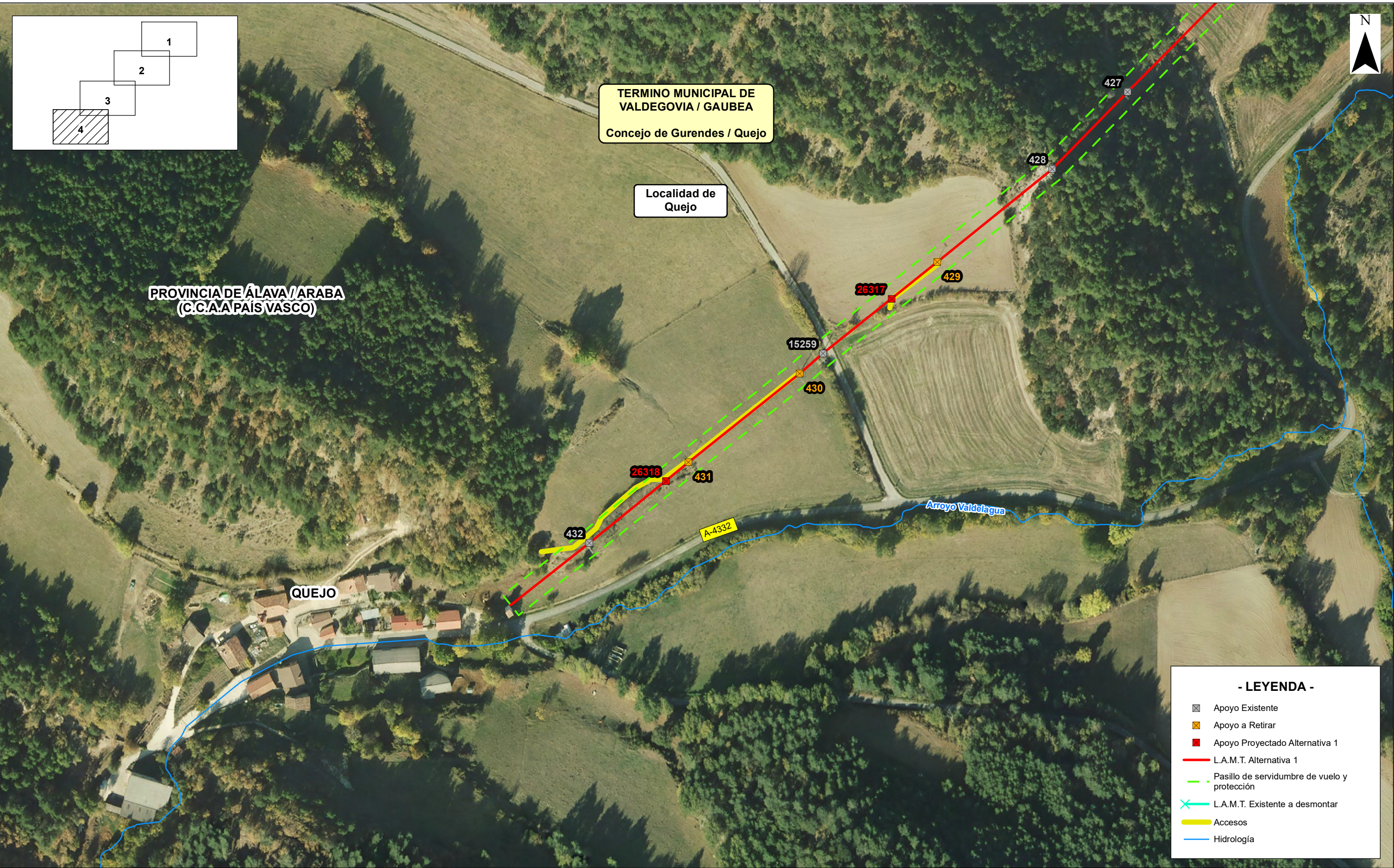

ORIGINAL DIN-A3

0	09/12/2019	VAM	AGS	PCA	IDE	DOCUMENTO AMBIENTAL	
Edición	Fecha	Dibujado	Proyectado	Comprobado	Validado	EDITADO PARA	

Nº EXPTE.:

ESCALA: 1:2.000

PLANO Nº: 6

Hoja 4 de 4

PROYECTO DE REFORMA DE LÍNEA AÉREA DE MEDIA TENSIÓN 13.2-20 Kv "BERGÜENDA" (S.T.R "ENTRAMBASAGUAS") EN SU DERIVACIÓN A QUEJO.

- VALDEGOVÍA - (ÁLAVA)

- ACCESOS Y SERVIDUMBRE -

Nº REF. HG:

18/055.00426